

Instrukcja stosowania BB Tape Get Beauty

Jak używać taśm kosmetycznych?

1. Przytnij taśmę twarzową na odpowiednią długość i dożądanego kształtu. Taśma jest elastyczna tylko w kierunku pionowym, dlatego należy przycinać ją wzdłuż.
2. Ostrożnie odklej papier, aby taśmy nie skleiły się ze sobą.
3. Dokładnie umyj i osusz obszar skóry, który ma być oklejony taśmą. W przypadku mężczyzn obszary pokryte zarostem warto ogolić dla optymalnego działania taśm.
4. Po zaaplikowaniu taśm, przetrzyj taśmę ciepłymi dłońmi, aby aktywować warstwę kleju.

Dla najlepszych efektów zaleca się przed oklejaniem wykonać masaż mięśni twarzy.

Jak usunąć taśmy?

- W celu bezbolesnego usunięcia nasącz taśmę olejkim kosmetycznym na 2-3 minuty przed usunięciem, a następnie odklej zgodnie z kierunkiem wzrostu włosów.
- Nie zwilżaj taśm wodą przed usunięciem, ponieważ zwiększa to ryzyko uszkodzenia naskórka.
- Po usunięciu taśm umyj obszar skóry poddany tejpowaniu i zastosuj krem nawilżający lub regenerujący dostosowany do rodzaju Twojej skóry.

Przeciwwskazania

- Otwarte rany
- Reakcja alergicznej na klej
- Choroby skóry: egzema, choroby bakteryjne, brodawki płaskonabłonkowe i inne
- Sucha skóra, atopowe zapalenie skóry
- Wysokie nadciśnienie, ciężka cukrzyca. ostra niewydolność serca
- Przewlekła choroba porażenia twarzy lub objawy paraliżu.

Uwaga

Jeśli przyklejone taśmy powodują dyskomfort, pokrzywkę i swędzenie w miejscu oklejania, należy zaprzestać stosowania taśm i zasięgnąć porady lekarza. Przed stosowaniem taśm zaleca się wykonanie testu poprzez przyklejenie plastra po wewnętrznej stronie ramienia na 2-3 godziny przed użyciem,



Program niwelowania zmarszczek

Etap I.

Stosuj taśmy na wybranym obszarze skóry przez 2-3 godziny dziennie przez 6 dni. Za każdym razem usuwaj taśmy delikatnie, z użyciem olejku, aby nie uszkodzić naskórka. Po sześciu dniach, zrób jeden dzień przerwy i przejdź to kolejnego kroku.

Etap II.

Zakładaj taśmy na noc, na 6-8 godzin (jeśli masz wrażliwy typ skóry, nakładaj je na 6-8 godzin każdej nocy przez 3 dni i tylko na 2-3 godziny przez 2 dni). Powyższy proces trwa dwa tygodnie, jeśli wrażliwość skóry wzrasta, należy skrócić ten czas.

Etap III.

W celu utrwalenia efektu naklejaj taśmy dwa razy w tygodniu na noc - na 6-8 godzin. Powtarzaj ten proces co 3 do 6 miesięcy.



Wygładzanie zmarszczek na czole

Taśmy przycięte na szerokość 2,5 cm przyklej wzdłuż linii czoła lekko zaokrąglając przebieg taśmy.

Poprawa wyglądu oczu

Użyj taśm o szerokości 1 cm i odpowiedniej długości, a następnie przyklej je poniżej oczu.



Wygładzenie zmarszczek na czole

Przygotuj taśmę o szerokości 2,5 cm, a następnie przyklej ją wzdłuż linii czoła, lekko zaokrąglając jej przebieg. Kawałek taśmy w kształcie trójkąta przyklej pomiędzy brwiami, szerszą częścią skierowaną ku górze.



Zapobieganie zmarszczkom pod brodą

Przyklej taśmę o szerokości 2,5 cm od środka brody w dół, aż do krawędzi szyi.

Niwelowanie podwójnego podbródka

Umieść środek taśmy o szerokości 2,5 cm na centralnej części brody, a następnie przyklej symetrycznie w kierunku obu uszu.

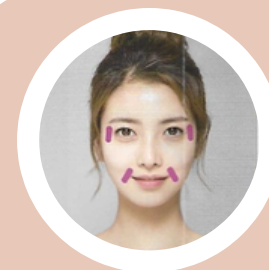

Poprawienie zmarszczek wokół oczu

Przytnij taśmy na szerokość 1 cm i długość 4-5 cm, a następnie przyklej je w okolicy zmarszczek mimicznych przy oczach, tzw. kurzych łapkach.

Wygładzenie "Zmarszczek marionetki"

Przyklej taśmy o szerokości 1 cm i długości 4-5 cm w okolicy kątek ust.

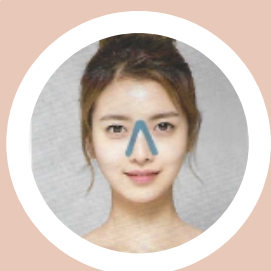

Zmniejszanie zmarszczek wokół nosa

Przygotuj kawałek taśmy o szerokości 2,5 cm, a następnie przetnij go wzdłuż, pozostawiając jeden koniec złączony. Przyklej tejpę powyżej grzbietu nosa, a paski umieść po obu stronach nosa, tworząc kształt litery V.



Zapobieganie pionowym zmarszczkom na kościach policzkowych

Taśmę przyciętą na szerokość 1 cm przyklej wzdłuż kości policzkowych, prowadząc ją aż do kątek ust.



Łagodzenie kataru i nieżyty nosa

Przygotuj jeden kawałek taśmy o szerokości 1-2,5 cm, a następnie przyklej ją powyżej linii brwi, prowadząc aż do czubka nosa. Drugi kawałek naklej powyżej brwi, pod kąt prostym do pierwszej taśmy. Trzeci kawałek taśmy poprowadź prostopadłe do pierwszej taśmy, naklejając go na grzbiecie nosa tak, aby końce znajdowały się nad płatkami nosa.



Niwelowanie silnych obrzęków twarzy

Kawałek taśmy o szerokości 5 cm, podziel wzdłuż na 4 lub 5 równych części, pozostawiając jeden koniec nierozcięty. Przyklej złączoną część taśmy do górnej części obojczyka, a następnie doklej paski przechodząc przez węzeł chłonny. Ten rodzaj klejenia wspomaga krążenie limfy i skutecznie wspomaga usuwanie silnych obrzęków.



Usuwanie obrzęków twarzy

Przytnij taśmę na szerokość 2,5 cm, a następnie podziel każdy na 4 wąskie paski. Nie rozcinaj taśmy całkiem - jeden koniec pozostaw złączony. Przyklej złączony koniec w okolicy węzłów chłonnych, a następnie doklej paseczki w kierunku opuchniętego obszaru. Przyklej dwa kawałki taśmy tak, aby krzyżowały się na opuchniętym obszarze.



Przywracanie elastyczności skóry brzucha i zmniejszanie rozstępów

Dwa długie kawałki taśmy o szerokości 5 cm przetnij wzdłuż na 4 części, pozostawiając jeden koniec złączony. Następnie przyklej go na wysokości dolnych żeber. Przyklej pojedyncze paski prowadząc je w kierunku przeciwnego biodra. Taśmy powinny krzyżować się na obszarze objętym rozstępami.



Niwelowanie rozstępów na biodrach

Przygotuj dwa kawałki taśmy, każdy o szerokości 5 cm. Rozetnij każdy kawałek na 4 paski, pozostawiając jeden koniec złączony. Pierwszą taśmę przyklej na boku, kierując pojedyncze paski tak, aby zakryć biodro. Drugą taśmę umocuj w talii, a każdy z pasków przyklej w kierunku ud. Taśmy powinny krzyżować się na obszarze pokrytym rozstępami tworząc siatkę.



Poprawa cellulitu na biodrach

Dwa kawałki taśmy, o szerokości 5 cm, podziel wzdłuż na 4 części, pozostawiając jeden koniec złączony. Przyklej obie taśmy równolegle, zaczynając powyżej miednicy, oddzielając paski od siebie tak, aby pokrywały obszar problemowy.



Zapobieganie cellulitowi na udach

Przygotuj dwa długie kawałki taśmy, o szerokości 5 cm, a następnie każdy z nich podziel na 4 części, pozostawiając jeden koniec złączony. Pierwszą taśmę przyklej na brzuchu w okolicy pępka, a następnie przyklej każdy pasek wzdłuż uda. Drugą taśmę przyklej po zewnętrznej stronie uda.



Efekty stosowania taśm BB Tape:

- Łagodzą zmarszczki mimiczne i starcze, powstające na czole, wokół oczu i ust.
- Zapobiegają wiotczeniu skóry pod oczami oraz skutecznie wspierają niwelowanie drugiego podbródka.
- Usprawniają krążenie krwi, poprawiając tym samym koloryt cery i łagodzą przebarwienia.
- Usprawniają drenaż limfatyczny, łagodząc tym samym obrzęki twarzy.
- Wspomagają w stanach zapalnych rzuchwy.